N. CATALOGO	Op. 56
TITOLO CONVENZ.	[Tu, che sai... Lirica. V, pf. Re min.]
TITOLO ORIGINALE	*Tu, che sai… / Testo di / Mary Bellè / Musica di / Bruno Pasut*
DESCRIZIONE	Ms. autogr.; Villaggio Vela Blu, Golfo di Marinella, mercoledì 10 luglio 2002; partit.; 2 cc.; 325 x 235 mm
ORGANICO	Partit.: V, pf
INCIPIT MUSICALE	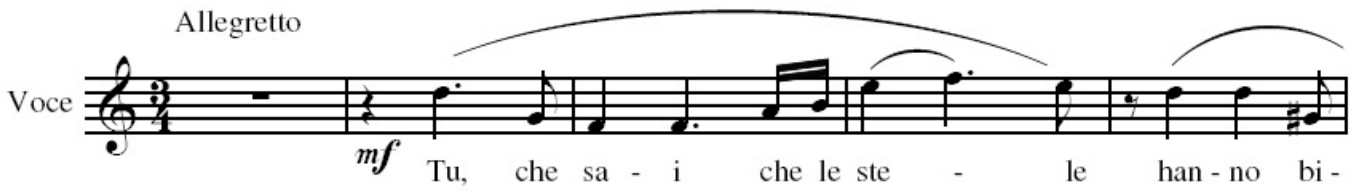
SEZIONI	Allegretto 3/4 Re min.
NOTE	Inserita nel II volume delle *Tre liriche*, che raggruppa l'op. 55, l'op. 56 e l'op. 52 bis o 52[I] (già racchiusa nel I volume nella versione op. 52). 2 copie a computer a cura di Agostino Granzotto.
DATAZIONE	2002
GENERE	Musica da camera vocale